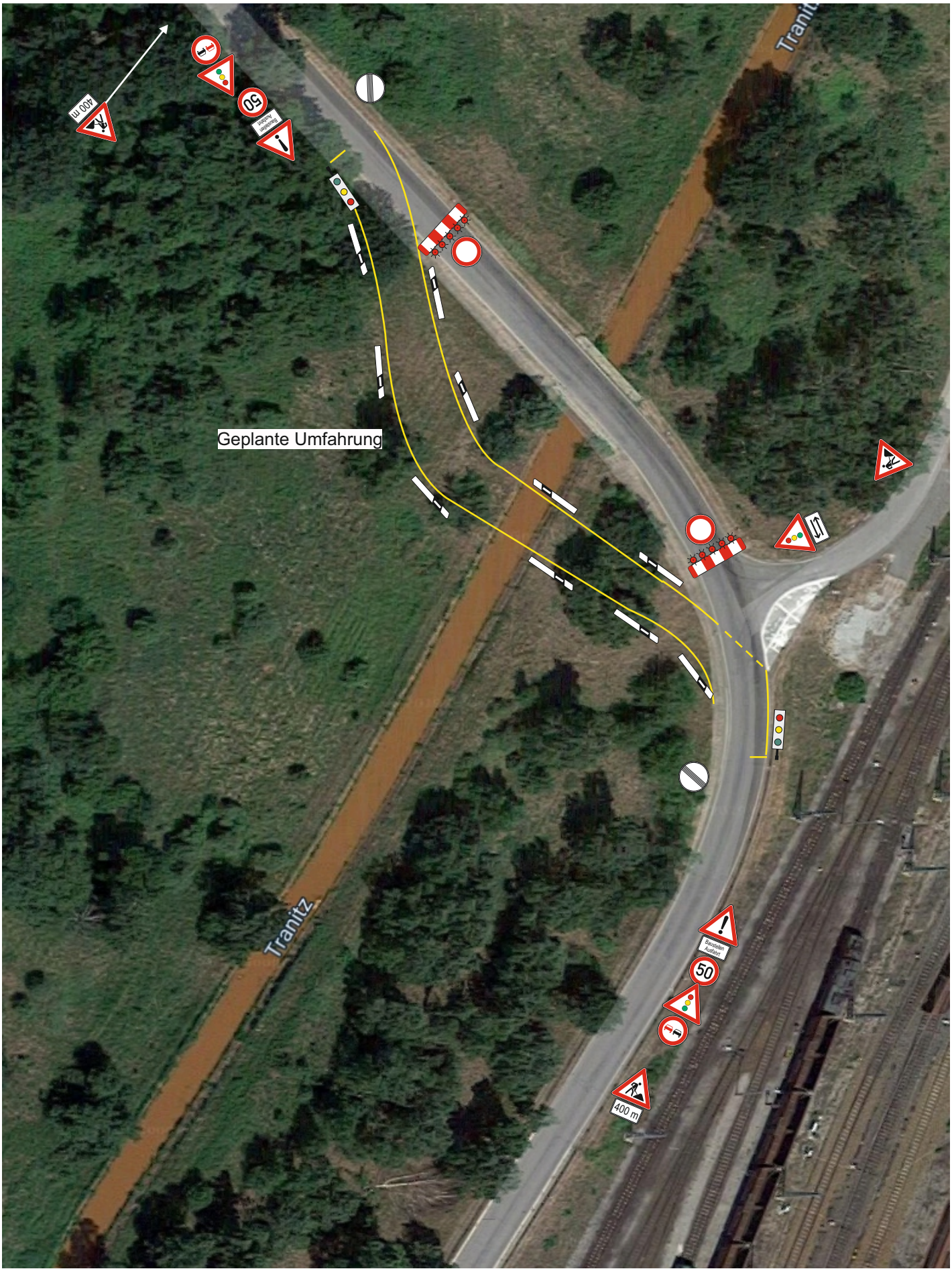

Projekt	**K 7136 Brücke Bärenbrück über Grubenwasserableiter**
	Umfahrung mit LSA
Standort-angaben	K 7136 Bärenbrück

Auftraggeber	**Matthäi Bauunternehmen GmbH & Co. KG**	*Maßstab*	
	Bergmannstraße 8	*Datum*	17.06.2019
	01983 Großräschen OT Freienhufen	*Name*	Andreas Schähl

LAUER
Verkehrstechnik GmbH
Zweigniederlassung Luckau
Altenoer Str. 2, 15926 Luckau
Tel: 035456 - 6784-200
Fax: 035456 - 6784-210
luckau@lauer-verkehrstechnik.de