Arbeitslosenzahlen
Regionalvergleich

Insgesamt

	gesamt*								SGB III								SGB II							
	Arbeitslose					Arbeitslosenquoten in %			Arbeitslose					Arbeitslosenquoten in %			Arbeitslose					Arbeitslosenquoten in %		
	Jul 23	Veränderung zu Vormonat		Veränderung zu Vorjahresmonat		Jul 23	Veränderung		Jul 23	Veränderung zu Vormonat		Veränderung zu Vorjahresmonat		Jul 23	Veränderung		Jul 23	Veränderung zu Vormonat		Veränderung zu Vorjahresmonat		Jul 23	Veränderung	
		absolut	in %	absolut	in %		Jun 23	Jul 22		absolut	in %	absolut	in %		Jun 23	Jul 22		absolut	in %	absolut	in %		Jun 23	Jul 22
Spree-Neiße	3.377	-23	-0,7	-103	-3,0	5,9	0,0	-0,1	897	42	4,9	-18	-2,0	1,6	0,1	0,0	2.480	-65	-3	-85	-3,3	4,3	-0,1	-0,2
Cottbus, Stadt	3.938	107	2,8	50	1,3	7,9	0,2	0,1	844	94	12,5	56	7,1	1,7	0,2	0,1	3.094	13	0,4	-6	-0,2	6,2	0,0	0,0
Elbe-Elster	3.321	76	2,3	30	0,9	6,5	0,1	0,1	948	50	5,6	84	9,7	1,9	0,1	0,2	2.373	26	1,1	-54	-2,2	4,6	0,0	-0,1
Oberspreewald-Lausitz	3.896	70	1,8	126	3,3	7,0	0,1	0,2	1.095	66	6,4	110	11,2	2,0	0,1	0,2	2.801	4	0,1	16	0,6	5,0	0,0	0,0

* Zusammenstellung erfolgte anhand des Arbeitsmarktreportes (Monatszahlen) der Bundesagentur für Arbeit | Abweichungen von SGB III und SGB II zu gesamt sind Rundungsdifferenzen im Grunddatensatz

Arbeitslosenquote (%) im gleitenden Jahresdurchschnitt - Insgesamt
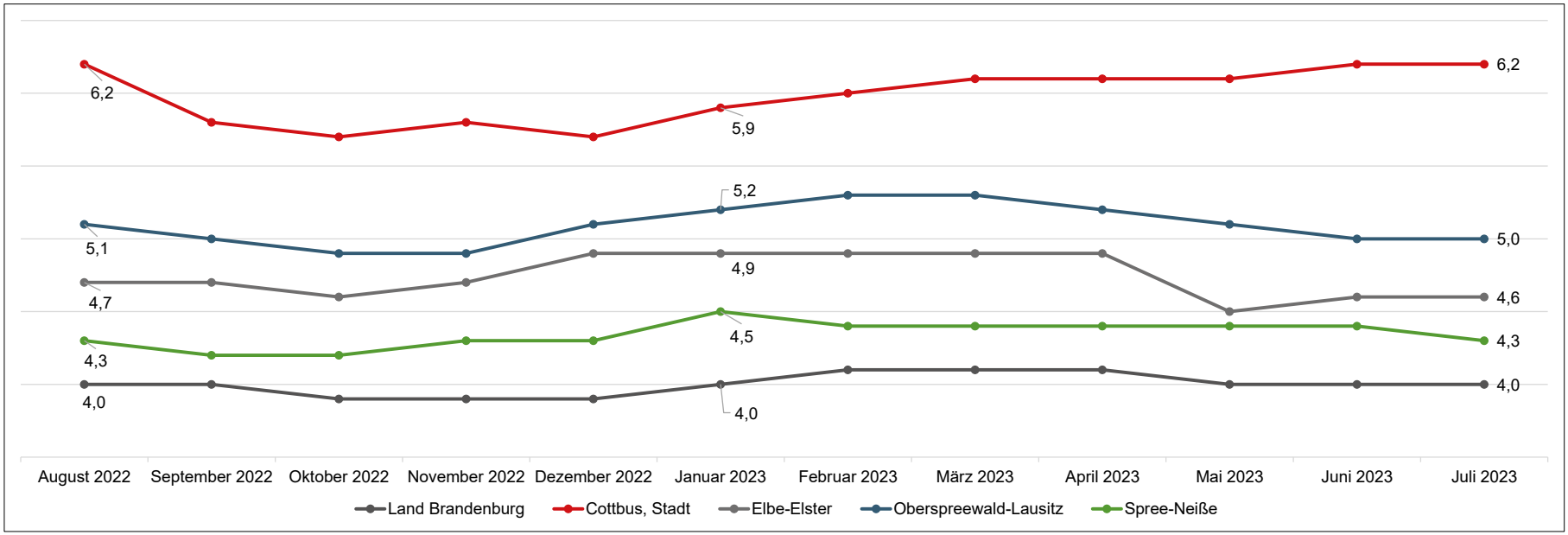
Rechtskreis
SGB II