

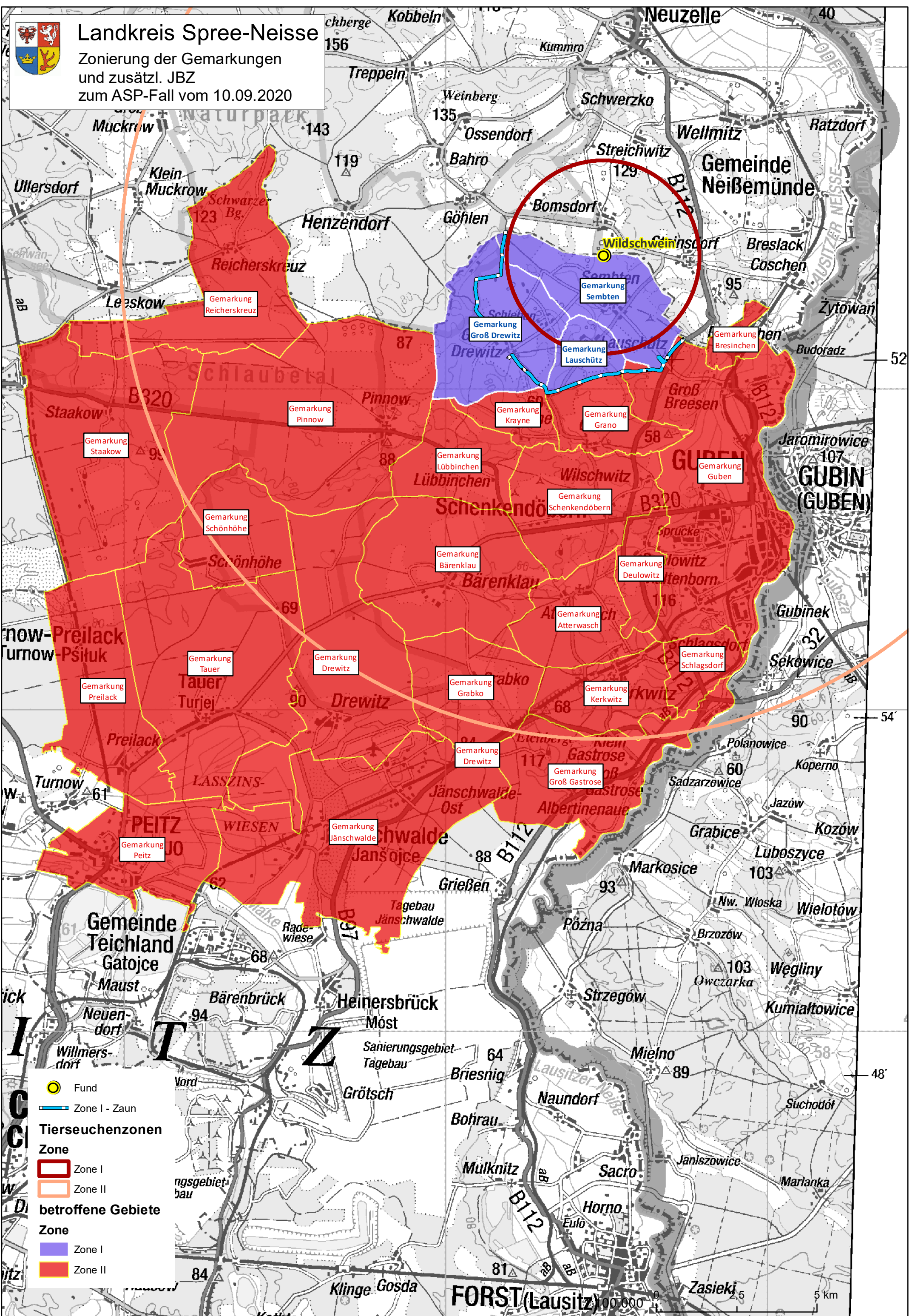

Landkreis Spree-Neisse

Zonierung der Gemarkungen
und zusätzl. JBZ
zum ASP-Fall vom 10.09.2020



- Fund
- Zone I - Zaun
- Tierseuchenzonen**
- Zone**
- Zone I
- Zone II
- betroffene Gebiete**
- Zone**
- Zone I
- Zone II