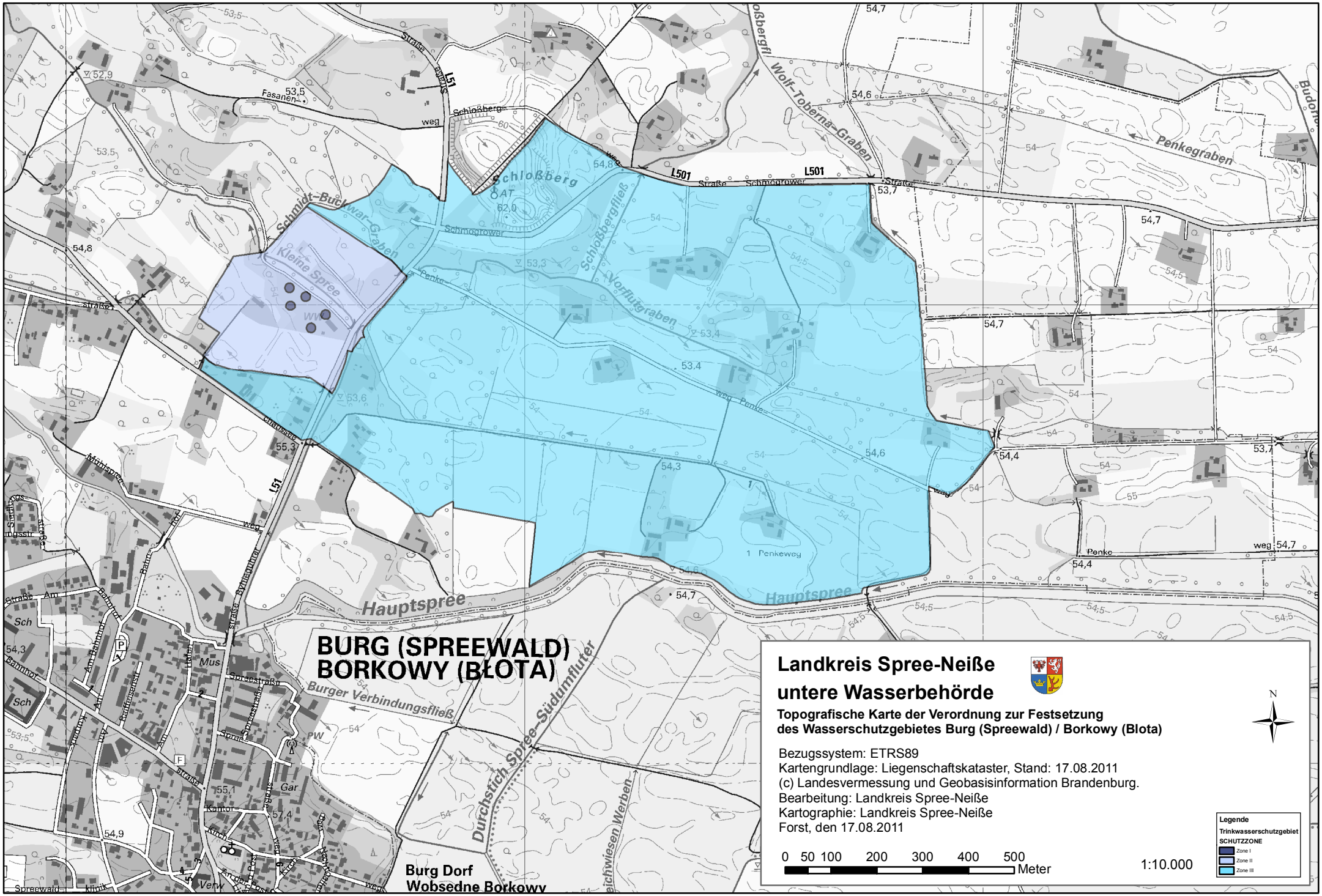
BURG (SPREEWALD)
BORKOWY (BŁOTA)
Landkreis Spree-Neiße
untere Wasserbehörde
Topografische Karte der Verordnung zur Festsetzung
des Wasserschutzgebietes Burg (Spreewald) / Borkowy (Blota)
Bezugssystem: ETRS89
Kartengrundlage: Liegenschaftskataster, Stand: 17.08.2011
(c) Landesvermessung und Geobasisinformation Brandenburg.
Bearbeitung: Landkreis Spree-Neiße
Kartographie: Landkreis Spree-Neiße
Forst, den 17.08.2011
0 50 100 200 300 400 500 Meter
1:10.000
N
Legende
Trinkwasserschutzgebiet
SCHUTZZONE
Zone I
Zone II
Zone III
Hauptspree
Burger Verbindungsfließ
Durchstich Spree-Südumfluter
Schloßberg
Kleine Spree
Schmidt-Buckwar-Graben
Wolf-Toberna-Graben
Penkegraben
Schloßbergfließ
Vorflutgraben
Penke
Schmogrower
L501
L51
Burg Dorf
Wobsedne Borkowy